

ネットジャパン ジュエリーサイト



ご利用ガイド

目次

□ ジュエリーサイトとは	P.2
□ 会員申請	P.3-4
□ オークションの流れ	P.5
◇ 下見	
商品一覧	P.7-8
お気に入り登録	P.9
事前入札	P.10-13
◇ 本番	
本番入札	P.14-16
補足資料	P.17-18
◇ 受渡	
お支払方法	P.19
□ アカウント管理	P.20
□ お問い合わせ先	P.20
□ 宝石の用語集	P.21-22
□ 利用規約	P.23

ネットジャパンジュエリーサイト

ネットジャパンジュエリーサイト（NJJS）とは香港支社が運営するジュエリーオンラインオークションです。2020年1月から毎月開催することになりました。

- 高品質且つ種類豊富な宝飾を提供
- 手頃な価格で入手可能
- 信頼できるネットジャパングループが運営

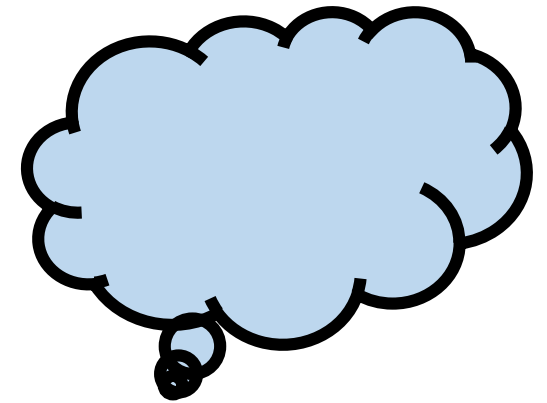

会員申請

□会員登録

初めての方は下記のURLで
ご登録をお願いします。

<https://j-auction.net-japan.co.jp/top/index>

※料金無料

※星印*が付いているところは
入力必要項目です

会員申請

*は必須項目です

会社名

会社電話番号

会社住所

FAX

個人名(担当) *

携帯番号 *

個人住所 *

アプリケーション

WeChat Weibo WhatsAp その他

会員申請

請沿虛線剪下並將有效的商業分行登記證顯示在營業地點。
Please cut along the dotted line and display the valid business/branch registration certificate at business address.

正本 ORIGINAL
高級 2 FORM 2 (第 310 章) (第 5 條) [Regulation 5]
《商業登記條例》(Business Registration Ordinance (Chapter 310) (Regulation 5))
BUSINESS REGISTRATION REGULATIONS
商業分行登記證 Business Branch Registration Certificate

英商 / 法團名稱
Name of Business Corporation
英商 / 分行名稱
Business Branch Name
地址
Address
業務性質
Nature of Business
法律地位
Status
生效日期
Date of Commencement
屆滿日期
Date of Expiry
登記號碼
Certificate No.
登記費及稅
Fee and Levy
\$450
(登記費 450 = \$ 0)

請注意下列《商業登記條例》的規定：
Please note the Registration Ordinance provisions:
1. 第 6(6)條規定任何業務獲發商業登記證或分行登記證，並不表示該業務或經營該業務的人或受僱於該業務的僱員已獲從有關的任何法律規定。
2. 第 12 條規定各業務須將其有效的商業登記證或有效的分行登記證於每一營業地點展示。
1. Section 6(6) registrations shall not be law in relation on the same.
2. Section 12 certificate on display at

繳回(請注意)費及稅收之。 RECEIVED FEE AND LEVY HERE STATED.
RDB1014 (202101) 16/05/2013 881246073 \$450



□個人の方

身分証明書（顔写真ページ）の
コピーのご提出をNJジュエリーチーム
へお願いします。

j-site@net-japan.com.hk

□法人の方

法人登録書、登記簿など

※ お一人様につき1回登録です

オークションの流れ

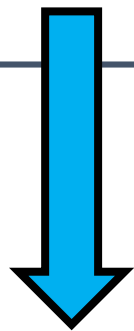
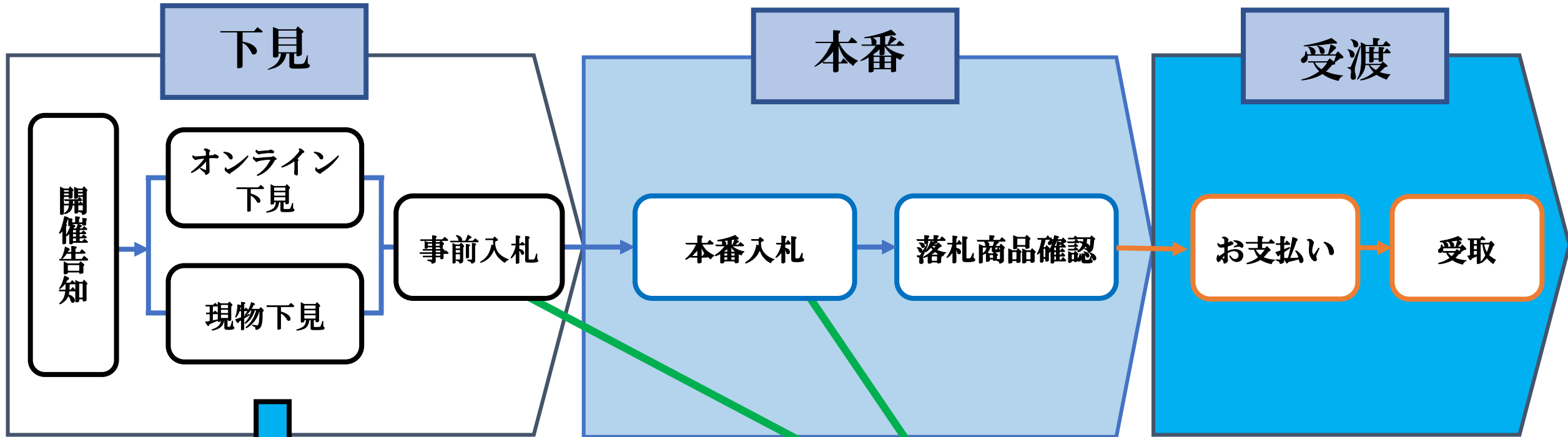

□ 下見
お客様はオンラインを通じて、もしくは
香港事務所でご検品頂けます。

□ 入札方法
二つの方法で、
商品に入札が出来ます。

各ページの機能



① 予約入札商品

事前入札済の商品をご確認頂けます

② 商品一覧

出品中の商品資料

③ 開催中セリ一覧

本番入札ご利用可能

④ 精算申請

落札商品の明細をご確認頂けます

⑤ お気に入り一覧

お気に入り登録した商品をいつでも確認頂けます

商品一覧

73 Pt900 FR GRS S3.23 D2.62 14.8g



オークションレーン

NJ Jewelry Site
7th Jewelry

備考

Royal Blue
SriLanka

開始価格

\$4,150

詳細 ①

\$ 予約入札価格 入札/更新 お気に入り

③

②

□商品資料公開

同時に、オンライン下見が開始します。

検品では、下記の機能がご利用できます。

- ① 商品情報のご確認
- ② お気に入り登録機能
- ③ 事前入札機能

商品一覧

【例】

商品詳細

55 K18/WG BL S5.60 D0.51



重量	34.100	ブランド	
数量	1.000	石種	S
付属品	Sorting	形状	BL
備考	オークションレーン		

\$ 予約入札価格 開始価格 \$135,000

入札/更新 お気に入り 戻る

「詳細」 ボタンをクリックすると、こちらの画面になります。

通貨単位はUSドルです

お気に入り登録

The screenshot displays a jewelry product page for a ring with a blue gemstone. The product ID is 73, and the specifications are Pt900 FR GRS S3.23 D2.62 14.8g. The page includes a main image, a gallery of smaller images, and a detailed information panel on the right. The information panel lists the auction name 'オークションレーン', the site 'NJ Jewelry Site 7th Jewelry', the item name 'Royal Blue SriLanka', and the starting price '開始価格 \$4,150'. There are two '詳細' (Details) buttons. At the bottom, there is a price field showing '\$ 予約入札価格', an '入札/更新' (Bid/Update) button, and a pink '登録済み' (Registered) button. A blue arrow points to the 'お気に入り' (Favorite) button, and another blue arrow points to the '登録済み' (Registered) button.

□お気に入り

こちらのボタンをクリックすると、商品を「お気に入り一覧」ページに追加でき、いつでも簡単に呼び出して商品資料を再確認出来ます。

お気に入りが登録済み(ピンク色)に切り替われば、ご登録完了です。

事前入札

73 Pt900 FR GRS S3.23 D2.62 14.8g



オークションレーン
NJ Jewelry Site 7th Jewelry
備考
Royal Blue SriLanka
開始価格
\$4,150

詳細

\$ 予約入札価格 入札/更新 登録済み

□事前入札

この機能を通じてオークション当日にご参加出来なくても、商品に入札出来ます。

【ご注意】

※ オークション開始30分前に、機能がロックすることになりますので、入札金額変更及びキャンセルはお早めにご確認をお願いします。

事前入札済の商品は

「予約入札商品」ページに記載してあります。

事前入札

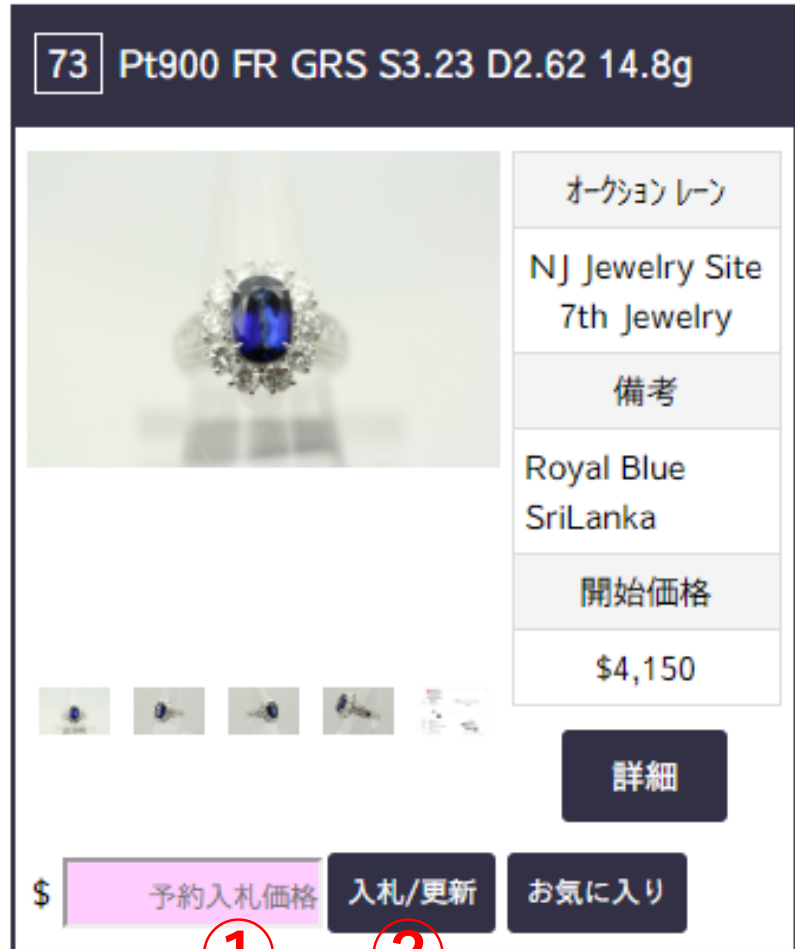

□入札

1. 金額を①に記入する
2. ② をクリックする

□金額変更

1. 新金額を①に記入する
2. ② をクリックする

□入札キャンセル

1. 「0」を①に記入する
2. ② をクリックする

【ご注意】

二人以上が同じ金額を入力する場合は、早い者勝ちとなります。

事前入札



□自動入札

現在金額※と事前入札の差額に応じて「\$10」、「\$50」、「\$100」いずれかの最適な単位で、システムが事前入札ご利用の方の代わりに自動的に入札します。

※本番開始すると、

こちらの画面になると同時に自動入札が起動します。

入札に関する補足資料

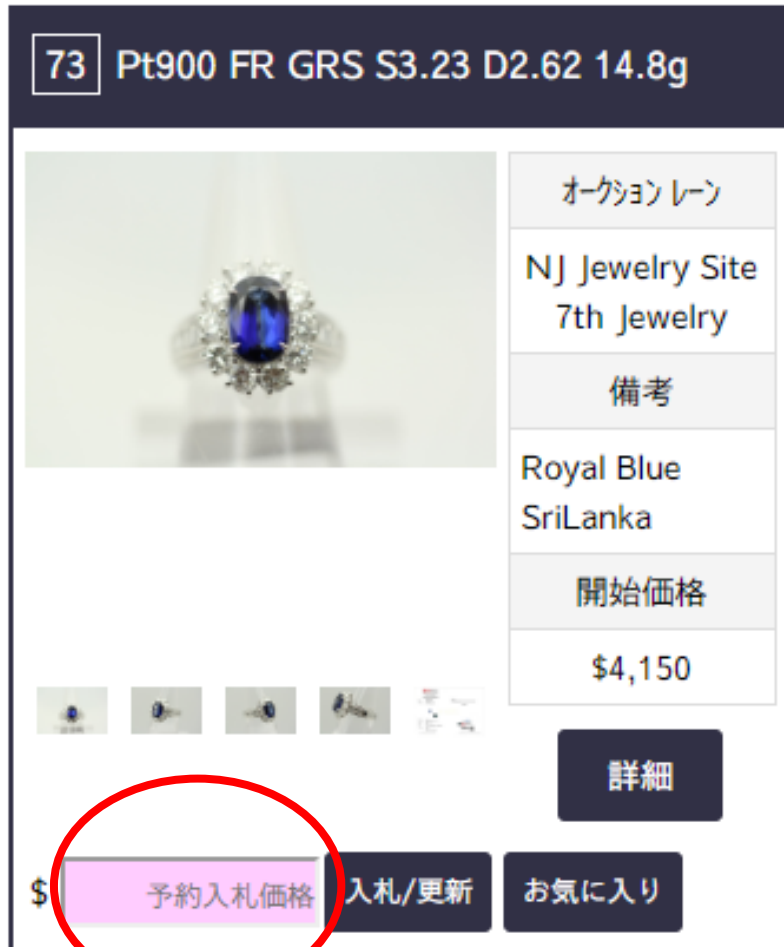

□入札単位

開始金額により入札単位に制限があります。

	\$1,000未満	\$1,000以降
\$10	✓	✗
\$50	✓	✓
\$100	✓	✓

※開始金額が\$1,000未満の場合、\$10の倍数で事前入札をお願いします。

【例】開始金額\$300の場合、\$310、\$320といった金額で入札が可能です

※開始金額が\$1,000以降の場合、\$50の倍数で事前入札をお願いします。

【例】開始金額\$1,500の場合、\$1,550、\$1,600といった金額で入札が可能です

【ご注意】
事前入札と
本番入札に通用
する規則です。

本番

オークション
開始

複製レーン Lane A 1 Pt900 FR E0.96 D0.56

備考	重量	8.1g	1 / 18
開始価格	①	現在価格	②
\$450		\$1,050	

件数：6件 残り時間：4 入札受付中

\$10 \$50 \$100

あなたが最高bidのユーザーです

複製レーン Lane B 1 Pt900 FR E0.96 D0.56

備考	重量	8.1g	1 / 5
開始価格		現在価格	事前入札価格
\$450		\$600	

件数：2件 残り時間：0 終了

\$10 \$50 \$100

①現時点での金額です。
これ以上の入札を受け
付けます。

②事前入札
ご利用のない場合で
は、空欄になります

※複数のレーンの画像はイメージです。

本番

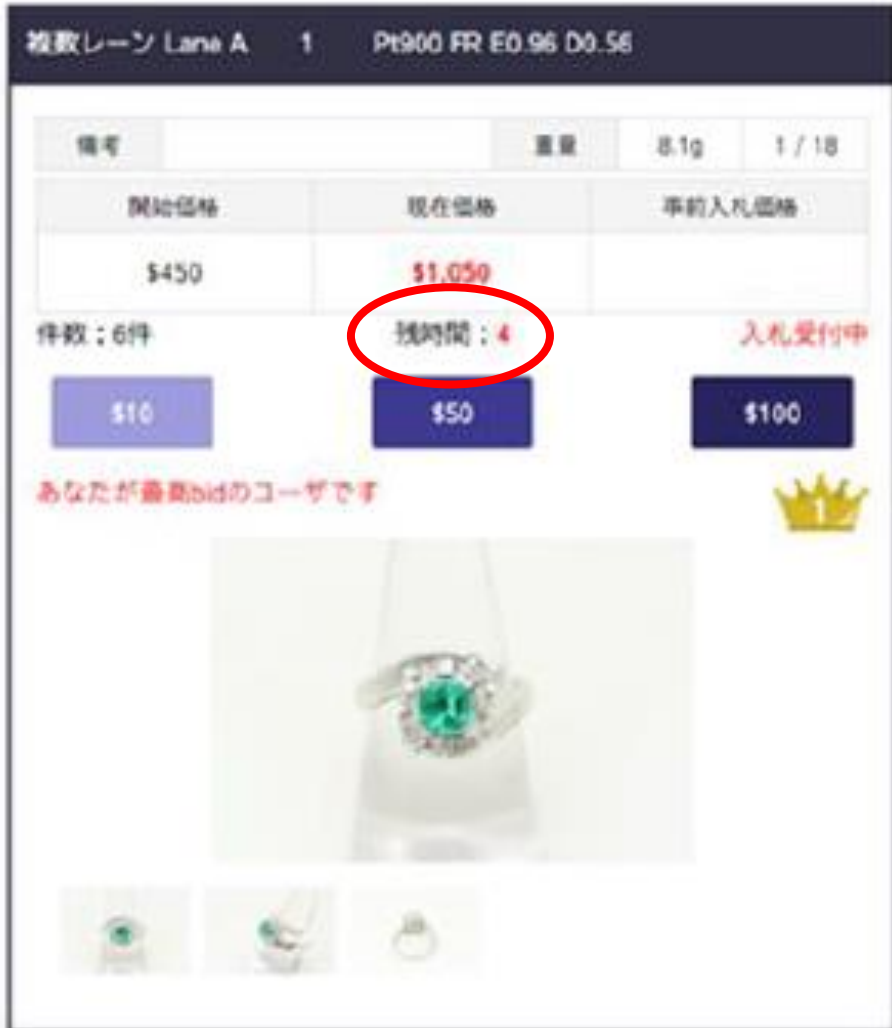

□カウントダウン

商品 1 個当たり 5 秒で入札が終了します。
5 秒が経過すると、次の商品に切り替わります。

※カウントダウン中に、新たな入札が入ると、
5秒から再スタートとなります。

□王冠マーク

表示の時点により意味が異なります。

カウントダウン中

現時点では、貴方が最高入札者です

カウントダウン完了

貴方が落札者です

本番



□優先順位

事前入札と本番入札で**同じ金額**が入った場合は、
本番入札が最優先となります。

本番入札 > 事前入札

入札単位について
詳しくはP.13を
ご参照ください

□補足説明

開始金額が\$1,000未満の場合、入札によって\$1,000を
超えても、\$10入札単位がご利用頂けます。

補足資料

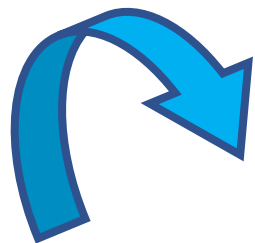
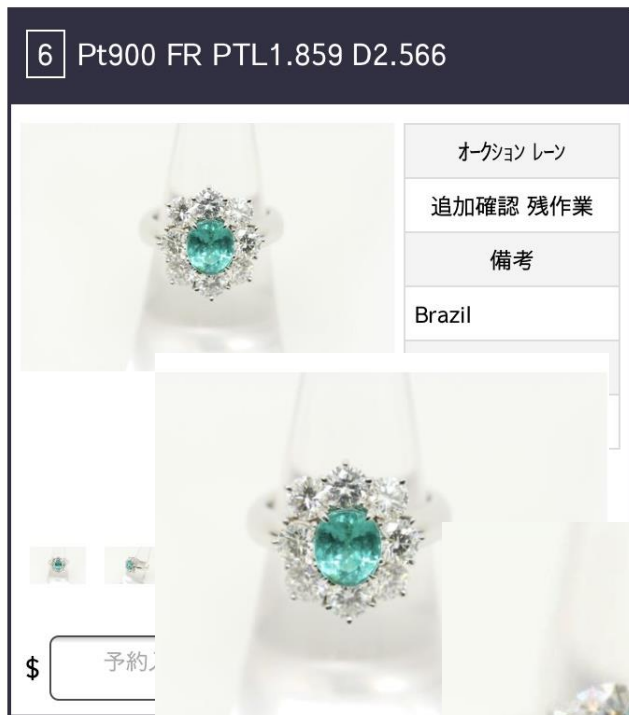

□画面拡大

下記の機能で、画面の拡大を行えます。

パソコン
スマートフォン

【Ctrl】+マウスホイール
ピンチイン&アウト

【ご注意】

デバイスにより使用できない場合もございます

□音声オンオフ



制限時間のカウント音やビット音のオンオフを切り替えます。

補足資料



開催中セリ詳細

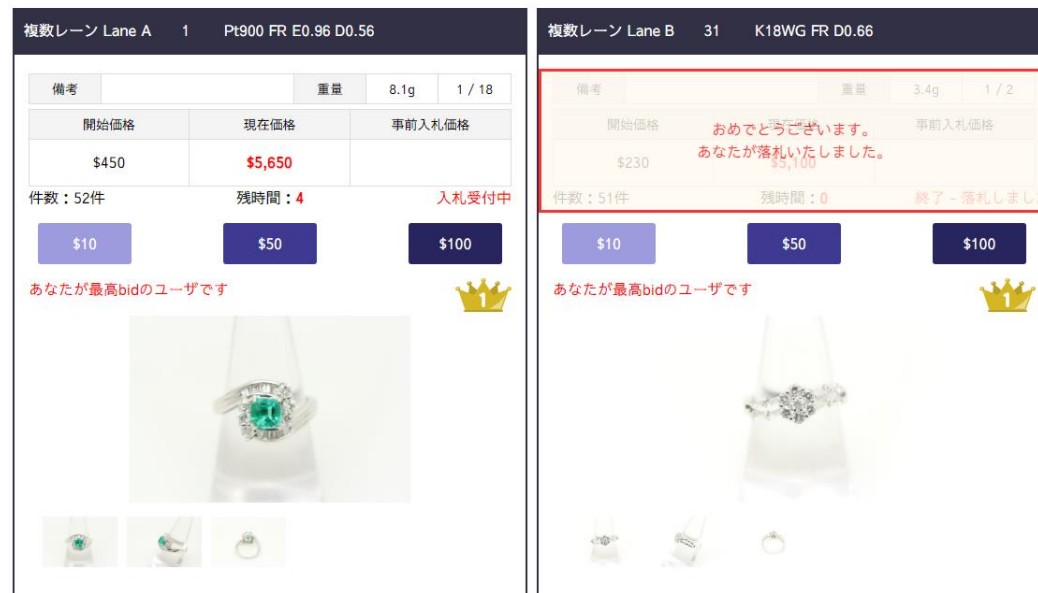

□レーンとは

本番の進捗状況をご確認頂けます。

□複数のレーン

商品を複数のレーンに分けて、

それぞれの入札が同時に進行できます。

※商品は重複しません

【ご注意】

お使いのデバイスにより、レーンの表示可能枠が制限されています。

- パソコン 2レーン
- スマートフォン 1レーン

受渡

□お支払い方法

① 現金

落札総額の0.25%を手数料として徴収致します。

② 銀行振込

総金額のみとなります

※ 振込手数料は落札者様でご負担ください

【ご注意】

※ 瑕疵以外での返品や、ご配送は一切受け付けません。受渡し場所はNJ香港事務所です。

※ 落札後、7日以内にお支払いください

計算書		発行日 2019 / 01 / 23	
NET-JAPAN	御中	伝票NO. 0000000136	オークション名 NJ-AUCTION
ご担当者	Tanaka Taro 様		
住所	東京都品川区		
電話番号	111-111-111	携帯電話	000-000-000
ファックス			
落札金額計	USD \$ 8,700		
消費税	USD \$		
	USD \$		
	USD \$		
下記の通りご請求申し上げます	ご請求金額	USD \$ 8,700	
	現金手数料(0.25%)	USD \$ 20	
	ご請求金額(現金)	USD \$ 8,720	

商品明細書		発行日 2019 / 01 / 23	
NET-JAPAN	御中	落札金額計	USD \$ 21,000
ご担当者	Tanaka Taro 様	鑑定書数	1
		商品数	3
オークションID	商品名	代金	鑑定書
1	nj_ruby	USD \$ 700	
2	nj_diamond	USD \$ 10,000	○
3	nj_pearl	USD \$ 300	
4			
5			
6			
7			
8			
9			
10			
11			
12			
13			
14			
15			
16			
17			
18			
19			
20			
21			
22			
23			
24			
25			
26			
27			
28			
29			
30			

請求日	/ /	お支払期限	/ /
銀行名	MIZUHO BANK	スウィフトコード	MHCCHKH
支店	Hong Kong Branch	支店コード	109
銀行住所	12/F., K11 Atelier, 18 Salisbury Rd, TST, KWL, Hong Kong		
口座名	NET JAPAN (HONG KONG) Co., Ltd		
口座番号	(USD) 277638		

(NJ JEWELRY SITE事務局) NET JAPAN (HONG KONG) Co., Ltd.
 nit 2502-04, 25/F, Mira Place Tower A, 132 Nathan Road
 Tsim Sha Tsui, Kowloon, Hong Kong
 【TEL】+852-2152-1177 【FAX】+852-2152-1178

【備考】
 *銀行振込にてお支払いの場合は、各金融機関発行の振込明細書をもって領収書に代えさせていただきます。また恐れ入りますが振込手数料（送金手数料、受取銀行手数料）は依頼人様の負担となります。

「精算申請」に落札商品が記載しています

アカウント管理及びお問い合わせ先

アカウント管理

*は必須項目です

会社名

会社電話番号

会社住所

FAX

個人名(担当)*

お名前 *

メールアドレス *

携帯番号*

携帯番号

個人住所*

アプリケーション

WeChat Weibo WhatsAp その他

アプリケーションID

アプリケーション

お問い合わせ内容 *

□個人情報変更

ジュエリーチームへのご連絡をお願いします。

□お問い合わせ先

① メール

j-site@net-japan.com.hk

② お問い合わせフォーム

会員ログインしてから、ご利用頂けます。

	翻訳	簡体	日本語	English	G	⇒			
					G	⇒	钙铬榴石	ウラボライト	Uvarovite
AG	⇒	玛瑙	アゲット	Agate	GG	⇒	钙铝榴石	グロッシュラー	Grossular
AK	⇒	阿古屋珍珠 阿koya珍珠	アコヤ真珠	Akoya Pearl	GG	⇒	沙弗莱石	ツァボライト	Tsavorite
AM	⇒	紫水晶	アメシスト	Amethyst	HA	⇒	蓝方石	アウイナイト	Hauynite
AMB	⇒	琥珀	アンバー	Amber	HE	⇒	赤铁矿	ヘマタイト	Hematite
AMO	⇒	斑彩石	アンモライト	Ammolite	IN	⇒	蓝碧玺	インディコライト	Indicolite
AN	⇒	中长石	アンデシン	Andesine	IO	⇒	堇青石	アイオライト	Iolite
AQ	⇒	海蓝宝石	アクアマリン	Aquamarine	J	⇒	翡翠	翡翠	Jadeite
AQC	⇒	海蓝宝石猫眼	アクアマリン キャッツアイ	Aquamarine Cat's Eye	KU	⇒	锂辉石	クンツァイト	Kunzite
AX	⇒	亚历山大变石	アレクサンドライト	Alexandrite	KY	⇒	蓝晶石	カイヤナイト	Kyanite
AXC	⇒	变石猫眼	アレクサンドライト キャッツアイ	Alexandrite Cat's Eye	LA	⇒	青金石	ラピスラズリ	Lapis lazuli
BE	⇒	绿柱石	ベリル	Beryl	LB	⇒	拉长石	ラブラドライト	Labradorite
BOL	⇒	铁欧泊	ボルダーオパール	Boulder Opal	LOOSE	⇒	裸钻	ダイヤルース	Loose Dia
BOP	⇒	黑欧泊	ブラックオパール	Black Opal	LOOSE	⇒	裸石	ルース	Loose Stone
BT	⇒	蓝色托帕石	ブルートパズ	Blue Topaz	MA	⇒	孔雀石	マラカイト	Malachite
CB	⇒	金绿宝石	クリソベリル	Chrysoberyl	MN	⇒	月光石	ムーンストーン	Moon Stone
CC	⇒	金绿猫眼	クリソベリル キャッツアイ	Chrysoberyl Cat's Eye	MO	⇒	摩根石	モルガナイト	Morganite
CH	⇒	玉髓	カルセドニー	Chalcedony	MP	⇒	玛贝珍珠	マベパール	Mabe Pearl
CI	⇒	黄水晶	シトリン	Citrine	OP	⇒	欧泊	オパール	Opal
CN	⇒	红玉髓	カーネリアン	Carnelian	OTH	⇒	透辉石	ダイオプサイド	Diopside
CO	⇒	珊瑚	珊瑚	Coral	OTH	⇒	黑曜石	オブシディアン	Obsidian
Conch	⇒	海螺珠	コンクパール	Conch Pearl	OTH	⇒	葡萄石	プレーナイト	Prehnite
D	⇒	钻石	ダイヤモンド	Diamond	OTH	⇒	萤石	フローライト	Fluorite
DG	⇒	翠榴石	デマントイド	Demantoid	OTH	⇒	金红石(发晶)	ルチル	Rutile
E	⇒	祖母绿	エメラルド	Emerald	OTH	⇒	其他	その他	Other
EC	⇒	祖母绿猫眼	エメラルド キャッツアイ	Emerald Cat's Eye	OX	⇒	缟玛瑙	オニキス	Onyx
G	⇒	石榴石	ガーネット	Garnet	P	⇒	珍珠	真珠	Pearl
G	⇒	镁铝榴石	パイロープ	Pyrope	PE	⇒	橄榄石	ペリドット	Peridot
G	⇒	铁铝榴石	アルマンディン	Almandine	PP	⇒	帕帕拉恰	パパラチア	Padparadscha
G	⇒	锰铝榴石	スペッサルティン	Spessartite	PTL	⇒	帕拉伊巴碧玺	パライバトルマリン	Paraiba Tourmaline

QZ	⇒	水晶	クォーツ	Quartz
QZ	⇒	茶晶	スモーククォーツ	Smoky Quartz
R	⇒	红宝石	ルビー	Ruby
RB	⇒	紅緑柱石	レッド・ベリル	Red Beryl
RH	⇒	紅紋石	ロードクロサイト	Rhodochrosite
RQ	⇒	粉水晶	ローズクォーツ	Rose Quartz
RTL	⇒	盧比來 (紅碧玺)	ルベライト	Rubellite
S	⇒	蓝宝石	サファイア	Sapphire
Shell	⇒	貝母	シェル	Shell
SPH	⇒	榎石	スフェーン	Sphene
SPI	⇒	尖晶石	スピネル	Spinel
SR	⇒	星光红宝石	スタールビー	Star Ruby
SS	⇒	星光蓝宝石	スターサファイア	Star Sapphire
SSP	⇒	南洋珍珠	南洋真珠	South Sea Pearl
SUN	⇒	太陽石 (日光石)	サンストーン	Sun Stone
THP	⇒	大溪地珍珠	タヒチパール	Tahitian Pearl
TL	⇒	碧玺	トルマリン	Tourmaline
TLC	⇒	碧玺猫眼	トルマリン キャッツアイ	Tourmaline Cat's Eye
TP	⇒	托帕石 (黄玉)	トパーズ	Topaz
TQ	⇒	绿松石	ターコイズ	Turquoise
TZ	⇒	坦桑石	タンザナイト	Tanzanite
ZI	⇒	锆石	ジルコン	Zircon
ZO	⇒	黝帘石 (紅緑宝)	ゾイサイト	Zoisite

	⇒	簡体	日本語	English
FR	⇒	戒指	リング	Ring
PD	⇒	墜飾	ペンダント	Pendant
TOP	⇒	吊墜	ペンダントトップ (チェーンなし)	Pendant Top
NC	⇒	项链	ネックレス	Necklace
PR	⇒	耳环/耳釘	ピアス	Pierced Earrings
ER	⇒	耳夾	イヤリング	Earrings
BL	⇒	手链	ブレスレット	Bracelet
BL	⇒	手鐲	バングル	Bangle
BR	⇒	胸針	ブローチ	Brooch
MEN' s	⇒	男士珠寶	メンズジュエリー	Men's Jewelry
OTH	⇒	其他	その他	Other
	⇒			
	⇒	簡体	日本語	English
Sor	⇒	鑑定卡	ソーティング	Sorting Memo
Rep	⇒	鑑定書	鑑別	Report
GIA	⇒	GIA	GIA	GIA
GRS	⇒	GRS	GRS	GRS
GRJ	⇒	GRJ	ジェムリサーチ	GRJ
SSEF	⇒	SSEF	SSEF	SSEF
Gubelin	⇒	Gubelin	Gubelin	Gubelin
AIGS	⇒	AIGS	AIGS	AIGS

利用規約

ジュエリーサイトをご利用頂く際には、
必ず利用規約をご確認お願いします。

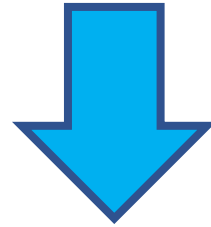

[こちら](#)をクリックしてください。

ご利用ガイドをご閲覧頂き、誠にありがとうございました。